

PREHISTÒRIA I PATRIMONI DE MONTBRIÓ DE LA MARCA

EL TOSSAL

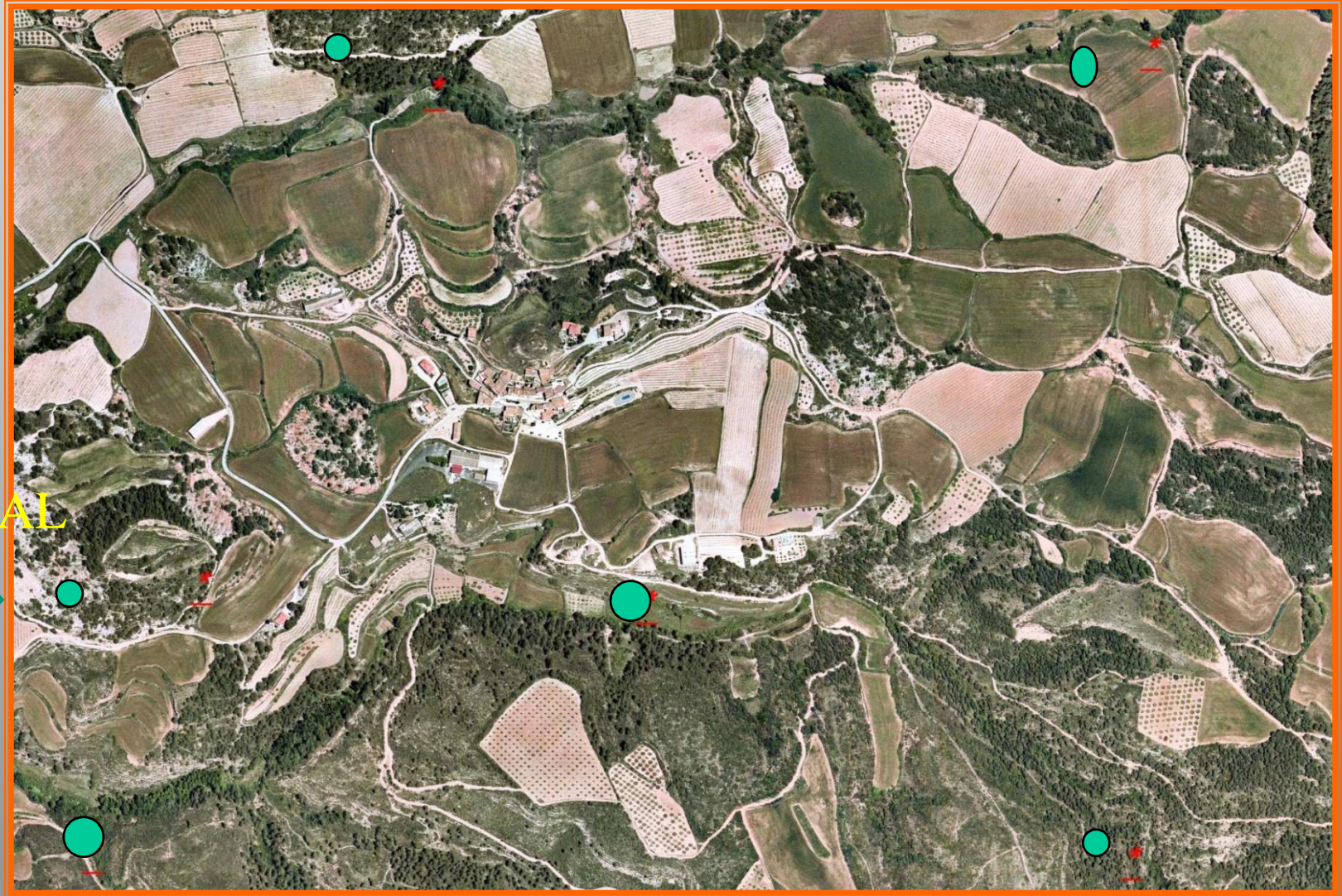

HABITACLES RUPESTRES RELACIONATS AMB EL POBLAMENT PREHISTÒRIC

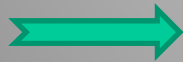
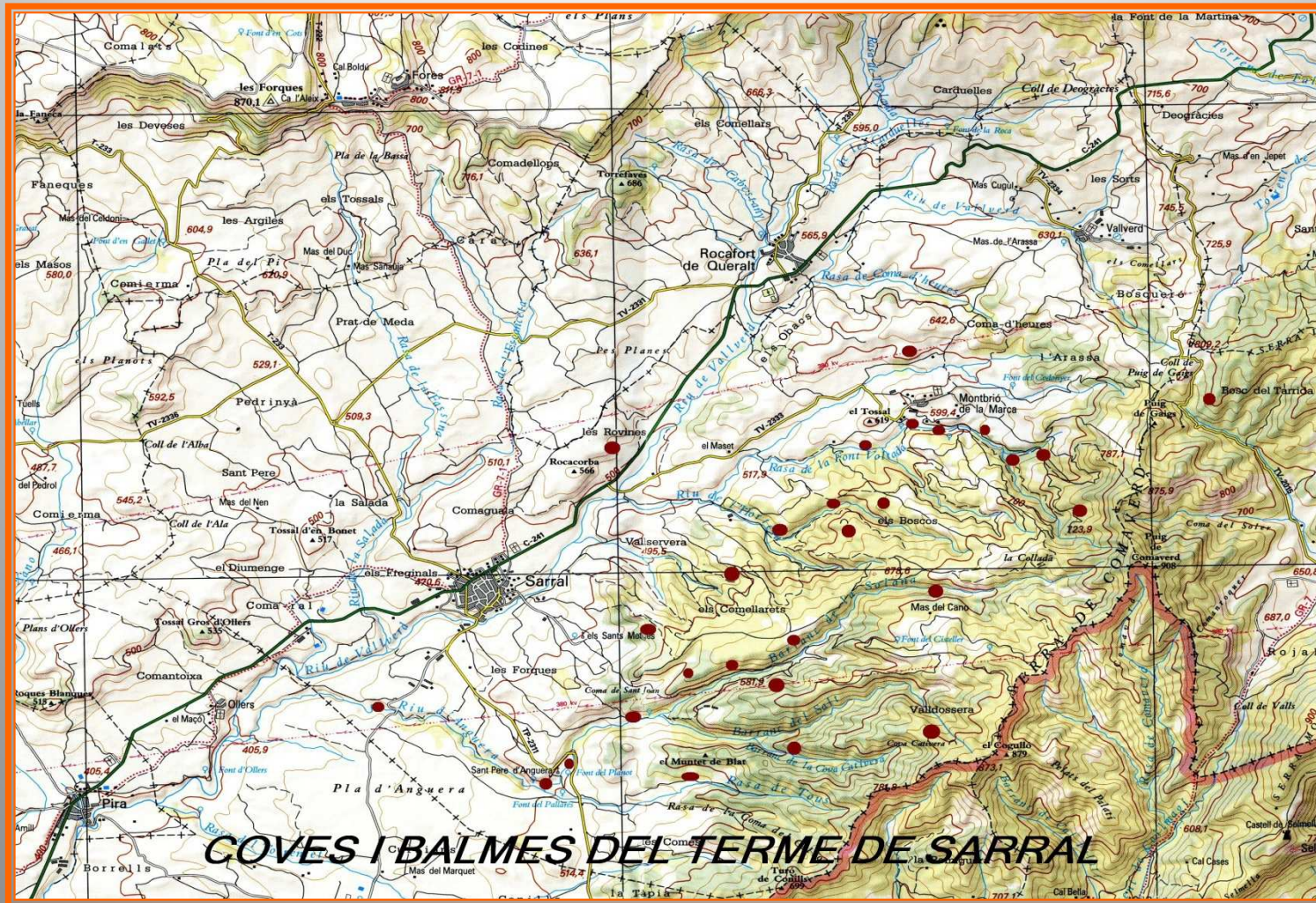

MONTBRIÓ DE LA MARCA

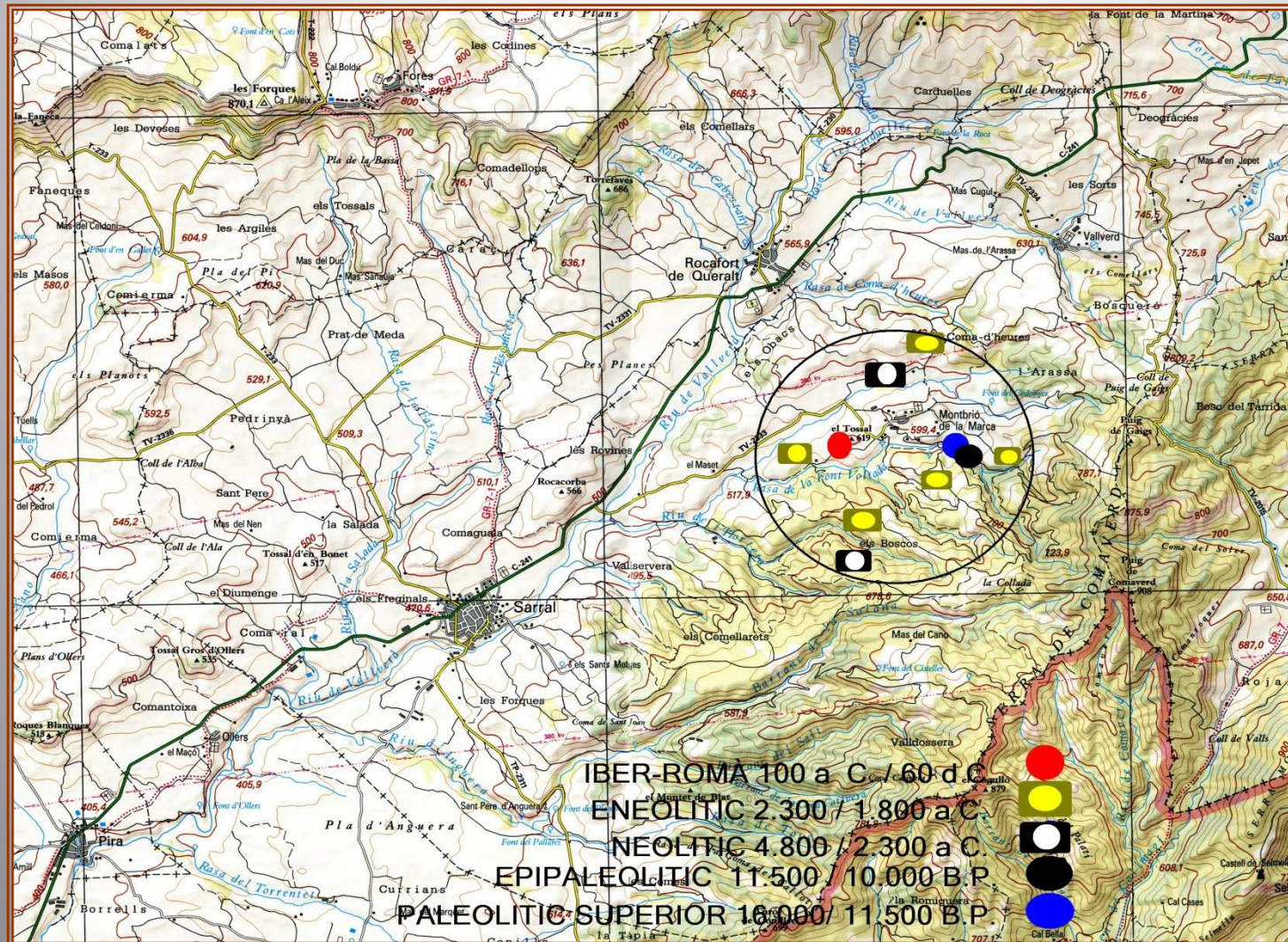

FONT VOLTADA



TORRENTERES



COVA DE LA BALBINA

EL POBLAMENT A MONTBRIÓ DE LA MARCA
UN EXEMPLE DE PERDURACIÓ EN EL TEMPS

EL TOSSAL DE MONTBRIÓ



EL TOSSAL



RESTES DE MURS



Pedra amb gravats del Tossal



DANI LÒPEZ REYES

- **CATEGORIA ACTUAL:** Responsable de l'àrea de recerca de la cooperativa **ArqueoVitis**
- SCCL i Director del Centre d'Interpretació DO Vinífera del jaciment de la Font de la Canya.
- **INSTITUCIÓ:** **ArqueoVitis, sccl. Cooperativa d'economia social de recerca arqueològica i**
- socialització del patrimoni, sense ànim de lucre.

- **ArqueoVitis sccl**
- Camí de Sant Pere d'Avinyó s/n
- 08973 Avinyonet del Penedès (Barcelona)
- arqueovitis@gmail.com
- **TITULACIÓ ACADÈMICA:**
- Departament de Prehistòria, Història antiga i Arqueologia de la Universitat de Barcelona.
- -Llicenciatura en Història per la Universitat de Barcelona (1997-2004).
Itinerari curricular
- Prehistòria, Història Antiga i Arqueologia.

FONT DE LA CANYA



PENEDÈS

DENOMINACIÓ D'ORIGEN

2700 anys

DEESSA DEMETER



PUIG DEL COCODRIL

SUBIRATS



**TIMBA DE SANTA
BARBARA**

CASTELLET I LA GORNAL





*Proposta d'intervenció arqueològica al jaciment d'època ibèrica
del Tossal de la Torrentera de Montbrí de la Marca (Sarrià, Conca de Barberà)*



Antoni Freixas
Josep Veciana
Mireia Sabaté
Dani López



Ajuntament de Sarrià

ArqueoVitis SCCL

Camí de Sant Pere d'Avinyó s/n
08793 Avinyonet del Penedès
Alt Penedès (Barcelona)
NIF: F-66851098
Telf: +34 606 866 979
www.arqueovitis.com
arqueovitis@gmail.com

22 de novembre de 2019

PROJECTE DE INTERVENCIÓ ARQUEOLÒGICA AL TOSSAL DE MONTBRIÓ DE LA MARCA

2.020-2.021